

Vorhabenbezogener Bebauungsplan Nr. 6052 Dresden-Altstadt I

NetWorkHub Wiener Platz West - Bürohaus / Fernbusterminal / Fahrradparkhaus

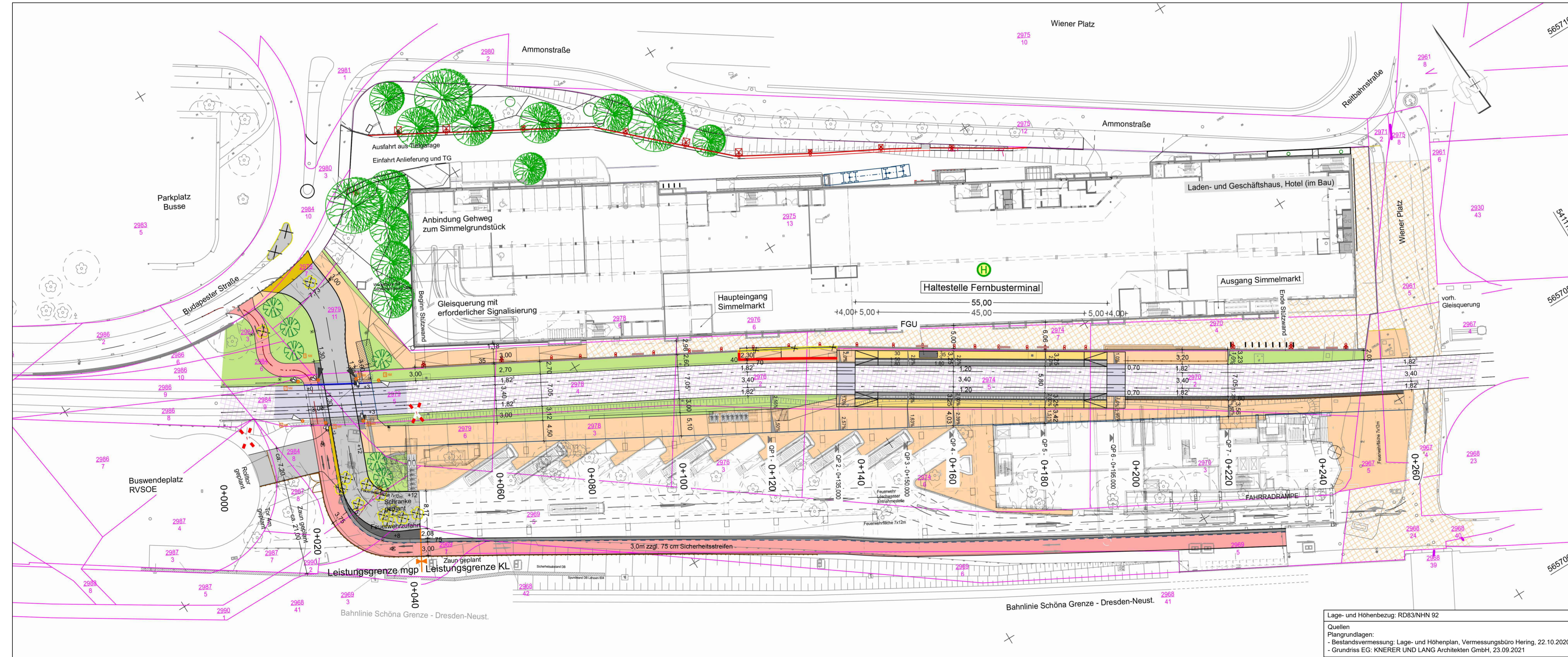

Zeichenerklärung

Planung

- Gehweg mit Aufmerksamkeitsfeld und Bordabsenkung
- Fahrbahn mit Achse
- Zufahrt mit Bordabsenkung
- Mischverkehrsfläche
- Radweg
- Radfahrstreifen
- gemeinsamer Geh-/Radweg
- Haltestellenbereich
- Besonderer Bahnkörper
- Grünfläche

- Trennstreifen/Verkehrinsel
- Anpassungsbereiche
- Stützwand
- Geländer

Neigungsbruchpunkt mit Angabe von Ausrundungshalbmesser, Längsneigung und Abstand zum nächsten Neigungsbruchpunkt

- Gradientenhochpunkt
- Gradiententiefpunkt
- Querreinigung
- Abbruch

Verwaltung

- Gemarkungsgrenze
- Flurstücksgrenze

Dieses Blatt ist Bestandteil der Sitzung vom 15. Dezember 2022 (Stadtratsbeschluss zu V1709/Z2) Dresden, 06.02.2023

Siegel
gez. D.Hilbert
Der Oberbürgermeister

Stadtverwaltung Dresden Amt für Stadtplanung und Mobilität Amtsleiter		Fassung: 30.09.2021 zuletzt geändert: 06.05.2022	
Planungsbüro m/gp gille+partner Verkehrsbereich Konstruktiver Ingenieurbau Hübnerstraße 27, 01187 Dresden		Vorhabenträger S&G Development Projekt Dresden GmbH Sachsenallee 5, 04103 Leipzig	
Planfertiger 10.01.2023	Planfertiger 10.01.2023	Planfertiger 10.01.2023	Planfertiger 10.01.2023
Planteknikerin gez. Köhn	Sachbearbeiter gez. Korntheuer	SGL 61.5.1 gez. Mann	Abt.-Ltr. 61.5 gez. Heckmann
SGL 61.6.3 gez. i.V. Kaiser	Abt.-Ltr. 61.1 gez. Herold		

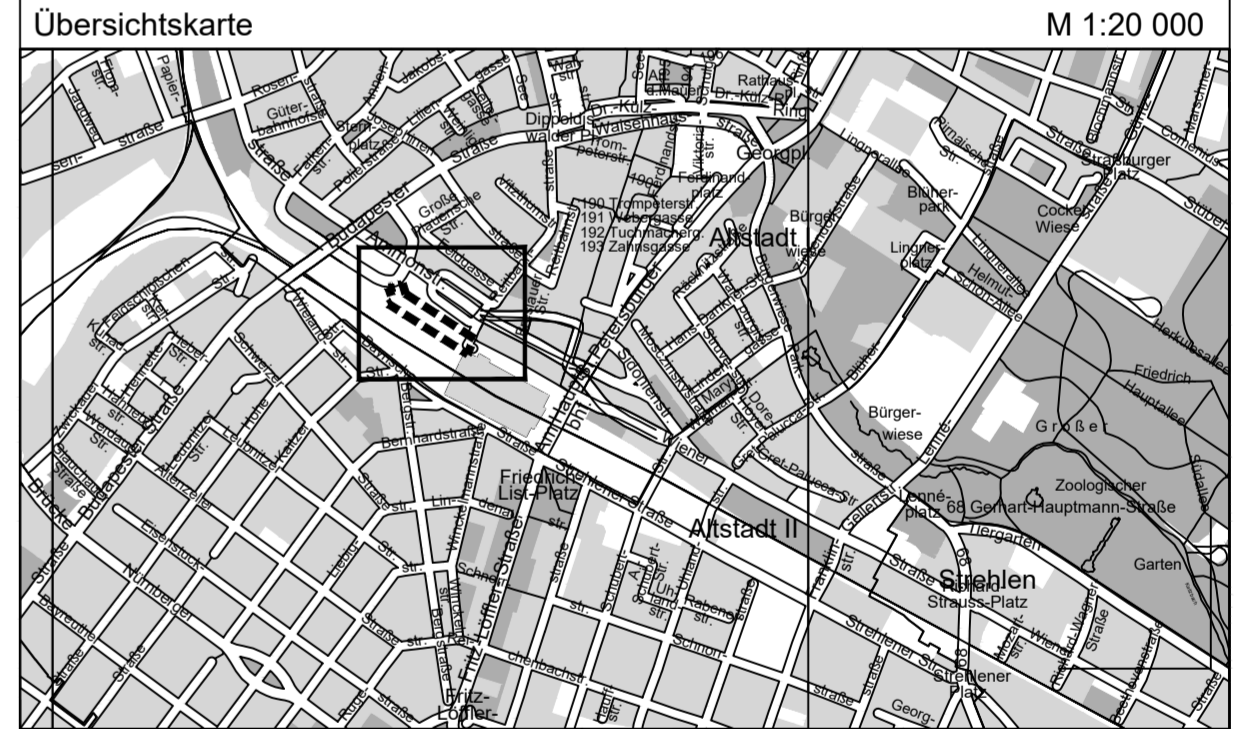

LANDESHAUPTSTADT DRESDEN

Vorhabenbezogener Bebauungsplan Nr. 6052
Dresden-Altstadt I
NetWorkHub Wiener Platz West
Bürohaus / Fernbusterminal / Fahrradparkhaus

- Erschließungsplan Verkehr -
- Sitzung vom 15. Dezember 2022 -

Maßstab 1:500 Blatt 5 von 6

Lage- und Höhenbezug: RD83/NHN 92

Quellen
Plangrundlagen:
- Bestandsvermessung: Lage- und Höhenplan, Vermessungsbüro Hering, 22.10.2020
- Grundriss EG: KNERER UND LANG Architekten GmbH, 23.09.2021