Bebauungsplan Nr. 373 Dresden-Löbtau Nr. 3
Gewerbe-Park Freiberger Straße

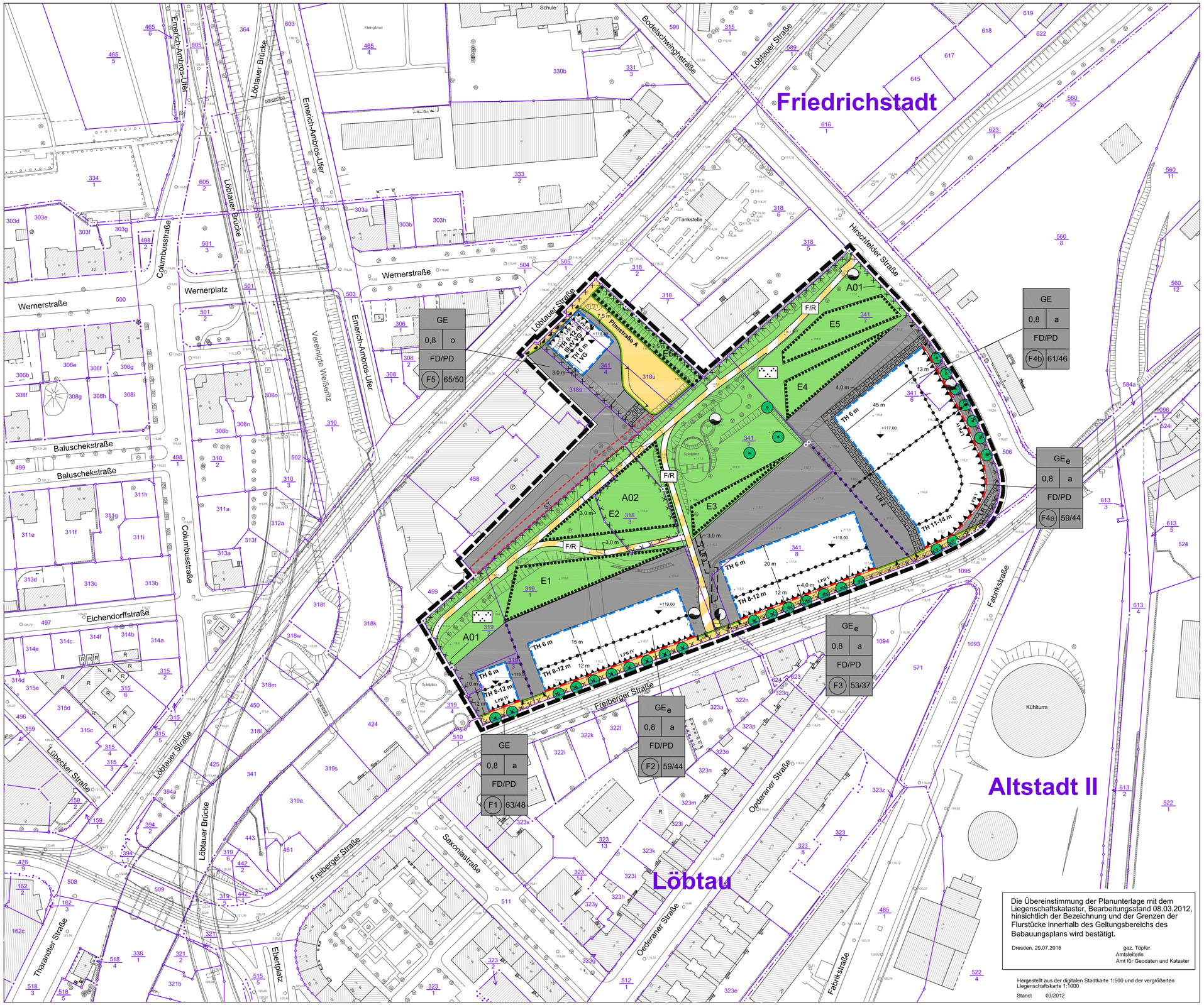

Die Übereinstimmung der Planunterlage mit dem Liegenschaftskataster, Bearbeitungsstand 08.03.2012, hinsichtlich der Bezeichnung und der Grenzen der Flurstücke innerhalb des Geltungsbereichs des Bebauungsplans wird bestätigt.

Dresden, 29.07.2016

gez. Töpfer
Amtsleiterin
Amt für Geodaten und Kataster

Hergestellt aus der digitalen Stadtkarte 1:500 und der vergrößerten Liegenschaftskarte 1:1000

Stand: 03/2012

Die Vervielfältigung stimmt mit der am 03.08.2016 ausgefertigten und am 11.08.2016 bekannt gemachten Satzung überein.

Dresden,

Unterschrift Stadtplanungsamt

Dieses Blatt ist Bestandteil der Satzung vom 23. Juni 2016 (Stadtratsbeschluss zu V1077/16)

Dresden, 03. Aug. 2016

Siegel

gez. i. V. Detlef Sittel

Der Oberbürgermeister
Detlef Sittel
Erster Bürgermeister

Stadtverwaltung Dresden Stadtplanungsamt Amtsleiter gez. i. V. Steinhof	Fassung April 2015, zuletzt geändert 29. Februar 2016
Planungsbüro	Planfertigung 20. Juli 2016

Plantechnikerin	Sachbearbeiterin	SGL 61.3.3	Abt.-Ltr. 61.3	SGL 61.1.3	Abt.-Ltr. 61.1
gez. Kunzmann	gez. Garbe	gez. Böbst	gez. Steinhof	gez. Fasold	gez. Herold

Übersichtsplan M 1:20 000

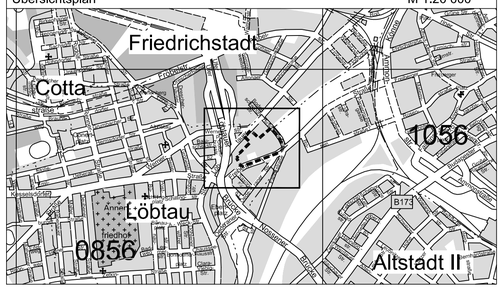

LANDESHAUPTSTADT DRESDEN

Bebauungsplan Nr. 373

Dresden-Löbtau Nr. 3
Gewerbe-Park Freiberger Straße

- Rechtsplan - zeichnerische Festsetzungen -
- Satzung vom 23. Juni 2016 -

Maßstab 1:1000 Blatt 1 von 2